

Proyectos Inmobiliarios

Instructivo – Pago de Cuotas

Proyectos Inmobiliarios

Opciones para el Pago de cuotas

En Credicorp Capital Fiduciaria le brindamos **alternativas** para hacer los **pagos de las cuotas** de sus Proyectos Inmobiliarios.

Depósito en Oficinas Bancarias

Realice depósitos en **efectivo** o **cheque** a través de la Tarjeta o el Formato con código de barras.

Los abonos podrán ser realizados en una red bancaria de amplia cobertura nacional: **Bancolombia, Davivienda, Banco de Bogotá, Banco de Occidente y Colpatría.**



Transferencias Electrónicas

Realice **transferencias electrónicas** a través del botón de pagos PSE,

De esta manera usted podrá realizar de forma rápida y segura sus abonos directamente desde cualquier banco en Colombia en donde tenga su cuenta bancaria.



Proyectos Inmobiliarios

Opciones para el Pago de cuotas

En Credicorp Capital Fiduciaria le brindamos **alternativas** para hacer los **pagos de las cuotas** de sus Proyectos Inmobiliarios.

Corresponsales bancarios

Realice depósitos en **efectivo** mediante corresponsales bancarios Móvil Red (Davivienda) y Carvajal (Caja Social).

De esta manera ampliamos la red de cobertura a nivel nacional para el abono de las cuotas pactadas.

Cajeros Multifuncionales

Realice depósitos en **efectivo** mediante los cajeros automáticos a través de la Tarjeta o el Formato con código de barras.

De esta manera usted podrá realizar abonos en a nivel nacional a través de: **Bancolombia y Banco Caja Social**

Depósitos en Sucursal Bancaria con Código de Barras

Realice depósitos en **Efectivo** o **Cheque** a través de la Tarjeta o el Formato con código de barras.

Los abonos podrán ser realizados en una red bancaria de amplia cobertura nacional: **Bancolombia, Davivienda, Banco de Bogotá, Banco de Occidente y Colpatría.**



CREDICORPcapital
BCP Capital | Correal | IM Trust

LOREM IPSUM DOLOR SIT AMET

REF1: 1234567890
REF2: 22994567

(415)7709998849631(8020)001234567890(8020)22994567



NOMBRE: FAI ELEMENTO

REF1: 0091930100
REF2: 234078

ESPCIO PARA TIMBRE DEL BANCO

COD BCO	CHEQUE No.	CUENTA No.	VALOR	C L I E N T E
			CHEQUE	
			EFFECTIVO	
			TOTAL	

(415)7709998849631(8020)00919301001524(8020)234078

Información Importante para el depósito de Cheques:

- ✓ Los cheques deben ser girados a nombre de: **FiduCredicorp Vista** (NIT 900.542.247-2). No olvide escribir al respaldo el nombre y NIT de FiduCredicorp Vista, su nombre, cédula, teléfono y firma.
- ✓ Si el cheque está girado a otra persona o empresa con cruce sencillo, este debe ser endosado a **FiduCredicorp Vista** (NIT 900.542.247-2)

Abonos usando Transferencias Electrónicas

Ingrese en <https://www.credicorpcapitalfiduciaria.com>

1. De clic en Transferencias Electrónicas y Envío de Documentos.
2. Clic abonos pagos PSE y portal transaccional
3. Clic en acceder (Realice el pago de las cuotas de los proyectos inmobiliarios administrados por Credicorp Capital Fiduciaria.)

1



2

Home » Transferencias Electrónicas y Envío de Documentos

Transferencias Electrónicas y Envío de Documentos

Pagos PSE y Portal Transaccional

3

Pagos seguros en línea



Realice el pago de las cuotas de los proyectos inmobiliarios administrados por **Credicorp Capital Fiduciaria**.

Acceder

Registre abonos a cuentas del fondo **FiduCredicorp Vista** incluyendo un número de referencia.

Acceder

Realice el pago de las comisiones de administración de su fideicomiso administrado por **Credicorp Capital Fiduciaria**.

Acceder

Descubre más sobre **PSE**.

Acceder

Abonos usando Transferencias Electrónicas

EDIFICIO EL PARQUE

Ref 1: 00919301010XXX Ref 2: 29193X



4. Haga clic en el campo pagar
5. Digite el valor a transferir
6. Clic en el botón "Pagar"
7. Deslice la barra horizontalmente

1. Digite el número de encargo sin ceros a la izquierda es decir desde el 9193 (**Ref. 1 del código de barras**)
2. Digite el número de negocio (**Ref. 2 del código de barras**)

INFORMACIÓN PARA EL PAGO

Nº de Encargo – Ref.1: * ?

Nº de Negocio – Ref. 2: * ?

Continuar

Documento	Nombre Encargo	Negocio	Valor a Transferir	Saldo	Pagar	Valor Transferencia
919301010XXX	EDIFICIO EL PARQUE	29193X	\$ 99.999.999.999,00	\$ 99.999.999.999,00		<input type="text" value="250000"/>
Total a pagar \$0		Pagar				

Verifique la información e indique el valor a pagar, posteriormente tendrá que seleccionar la Entidad Bancaria a través de la cual se debitarán los recursos.

Abonos usando Transferencias Electrónicas

8. Active la casilla “Realizar Transferencia”, digite el valor a abonar en la casilla “Valor Transferencia” y de clic en el Botón “Realizar Transferencia”

NOTA: El monto de saldo indica el valor máximo permitido para transferir

9. Verifique la información de la transferencia, seleccione su banco y de clic en el botón continuar.

Será direccionado al portal bancario en donde usted deberá ingresar su usuario y contraseña y terminar la transacción.

Favor verifique la información:

Número de Encargo:	91930100
Concepto:	Encargo Fiducricorcorp
Valor a Transferir:	1000000
Documento:	91930100
Impuesto:	0

* Esta transacción esta sujeta a verificación.

Total a Pagar en pesos Colombianos

TIPO CLIENTE

 BANCO CAJA SOCIAL
BANCO COLPATRIA
BANCO COOPERATIVO COOPCENTRAL
BANCO CORPBANCA S.A
BANCO DAVIVIENDA
BANCO DE BOGOTA

Información Importante: Todas las transferencias recibidas hasta las 3:00 p.m. serán abonadas el mismo día, las recibidas después de esta hora serán abonadas al siguiente día hábil.

Corresponsales Bancarios

Realice depósitos en **Efectivo** a través de la Tarjeta o el Formato con código de barras.

Los abonos podrán ser realizados en la red de corresponsales bancarios con cobertura nacional:
Davivienda – Móvil Red, Banco Caja Social – Carvajal

Información Importante

- Móvil Red (Davivienda): Monto máximo por transacción \$750.000
- Carvajal (Caja Social) : Monto máximo por transacción \$700.000

Cajeros Multifuncionales

Son Cajeros automáticos de la red de Bancolombia, con funcionalidades adicionales a las que tienen actualmente, donde se pueden leer las tarjetas o volantes con códigos de barras de los convenios de recaudo de Credicorp Capital y realizar el pago en efectivo.

Para acceder a este vehículo de recaudo adicional, se debe tener en cuenta lo siguiente:

Tope transacciones en efectivo	<ul style="list-style-type: none">▪ Mínimo 1 billete de \$1.000▪ Máximo 200 billetes hasta por \$9.900.000
Tope transacciones con debito a cuenta	<ul style="list-style-type: none">▪ Mínimo \$0▪ Máximo \$15.000.000▪ Solo para debito a cuentas de Bancolombia
Tope devolución en efectivo	<ul style="list-style-type: none">▪ Mínimo 1 moneda de \$50▪ Máximo \$49.000
Otras características	<ul style="list-style-type: none">▪ La devolución puede ser consignada a una cuenta de ahorro o corriente Bancolombia (Incluye ahorro a la mano)▪ Para el tope de 15 millones por día, se debe tener en cuenta que los pagos son acumulables entre transferencias y pagos por todos los canales.▪ Recibe todos las denominaciones de billetes▪ Devuelve en billetes y monedas▪ No recibe monedas, ni documentos

PRINCIPALES VENTAJAS

- ✓ **Descongestión** en filas
- ✓ **Agilidad** en el servicio
- ✓ **Variedad** de canales para realizar transacciones
- ✓ **Disponibilidad** 7*24



¿Como hacerlo?

Esquema Operativo – Bancolombia



1. El cliente selecciona la Opción **“Pagos”**



2. A continuación seleccionar **“Pago de facturas”**



5. El cliente ingresa el **valor a pagar**.

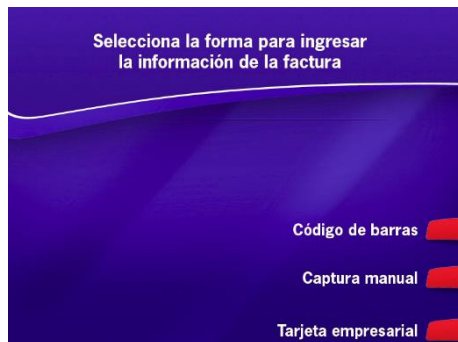

3. Luego selecciona **“Código de Barras”**



6. En esta parte se debe verificar la información antes ingresada, en caso de continuar se solicitará el **medio de pago**

¿Como hacerlo?

Esquema Operativo – Bancolombia

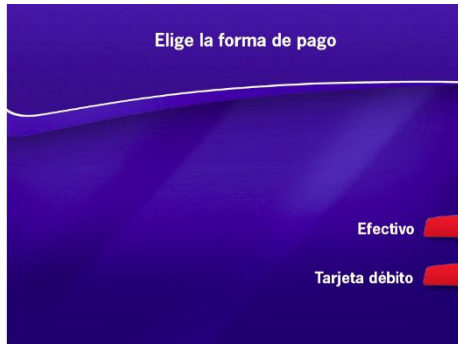

7. Se dan dos opciones para pagar, en **efectivo** o con **tarjeta débito**.



8. Si el cliente decide pagar en **efectivo**: se solicitará mediante un video el ingreso de los billetes y luego se podrá verificar en pantalla la información con las opciones de cancelar, devolución en efectivo o a una cuenta Bancolombia.

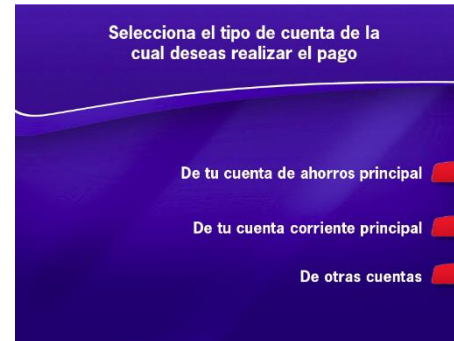

9. Si el cliente decide pagar con **tarjeta débito** Bancolombia: se solicitará mediante un video el ingreso de dicha tarjeta, luego debe seleccionar la cuenta de la cual se realizará el debito.



10. Se solicita el ingreso de la **clave**

¿Como hacerlo?

Esquema Operativo – Bancolombia

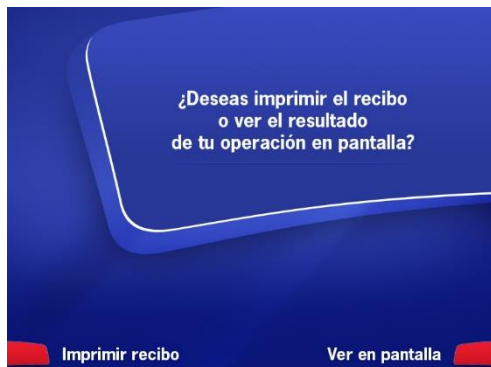

11. Se da la opción de ver en pantalla o en **recibo** el resultado de la transacción

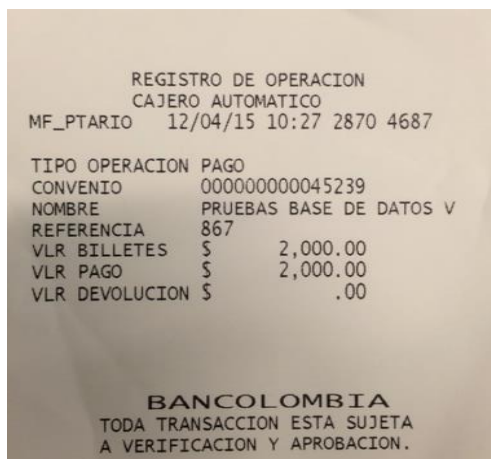

12. Transacción **exitosa**

¿Como hacerlo?

Esquema Operativo – Banco Caja Social



Inicie su transacción



Seleccione la opción “Pago de servicios con Códigos de Barras”



Ubique el código del barras del recibo en el lector como lo indica el video en la Máquina Multifuncional, este hará la lectura y lo guiará a través de la pantalla.



Revise que la información esté correcta y **oprima** “Pagar”.



Ingrese los billetes (máximo 40 billetes por transacción), previa verificación de que se encuentren en buen estado, no tengan ganchos y no estén doblados.



Confirme la transacción, retire el recibo y tome el cambio si aplica.